Simultàniament,
a Mallorca,
Menorca i Eivissa

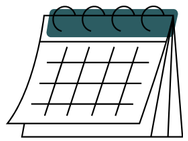

18 de novembre
15:30 h. 1era conv.
16:00 h. 2na conv.

coiba
Col·legi Oficial
d'Infermeres i Infermers
de les Illes Balears

Assemblea general extraordinària

Ordre del dia

1. Presentació i aprovació, si escau, mitjançant votació, del projecte de reforma de la Seu col·legial de Palma.

2. Torn obert de paraula.

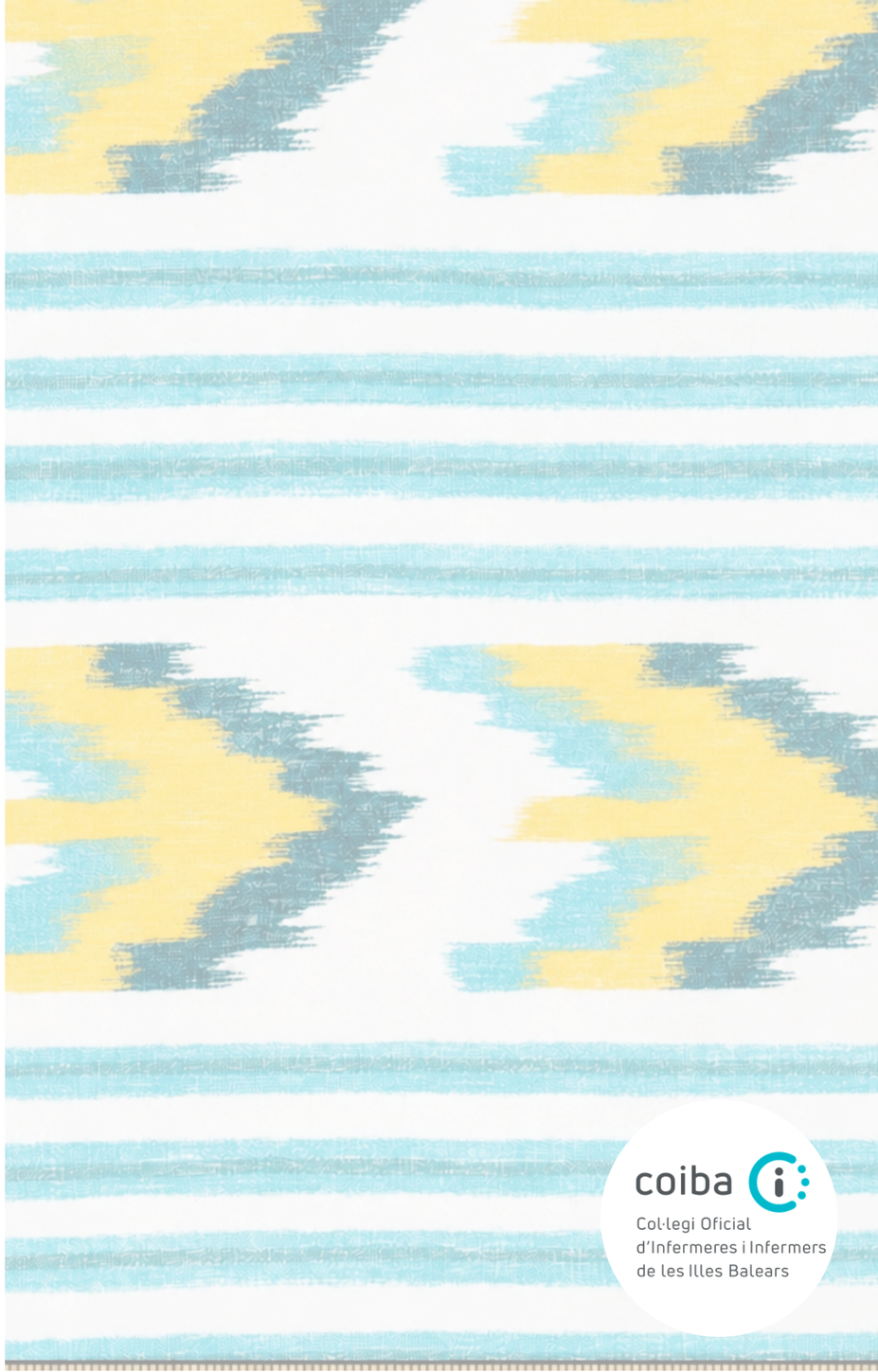

coiba
Col·legi Oficial d'Infermeres i Infermers de les Illes Balears

coiba
Col·legi Oficial
d'Infermeres i Infermers
de les Illes Balears

Presentació i aprovació, si escau, mitjançant votació, del projecte de reforma de la Seu col·legial de Palma

Millora de la seu de Mallorca: L'actual seu es va adquirir l'any 2002 . En aquell moment hi havia 3.898 col·legiats. En poc més de 20 anys, s'ha duplicat el nombre de col·legiats. Es fa imprescindible adaptar i millorar les instal·lacions de la seu per garantir un espai professional, accessible i funcional.

Evolució de les persones col·legiades

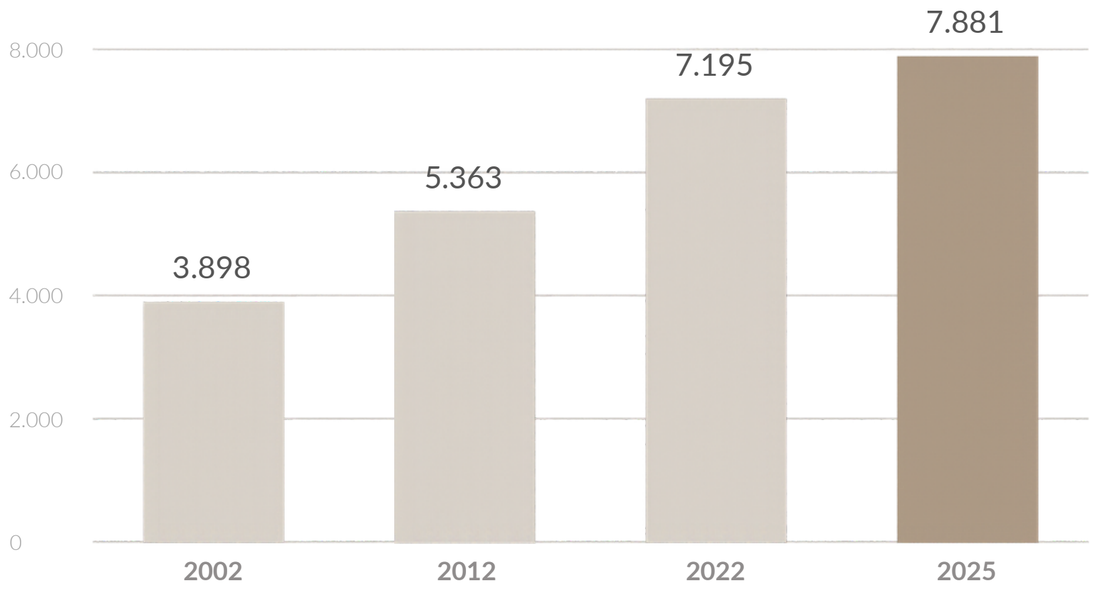

COL·LEGIATS EL 2025
7.881

CREIXEMENT 2002–2025
+3.983
(+102,2 %)

MALLORCA · 2025
6.367

Font: dades de l'arxiu del COIBA i memòria del COIBA 2025

Presentació i aprovació, si escau, mitjançant votació, del projecte de reforma de la Seu col·legial de Palma

L'adequació de les infraestructures permetrà consolidar un espai que reflecteixi els valors i la identitat del col·legi, convertint-lo en un referent per als membres i visitants.

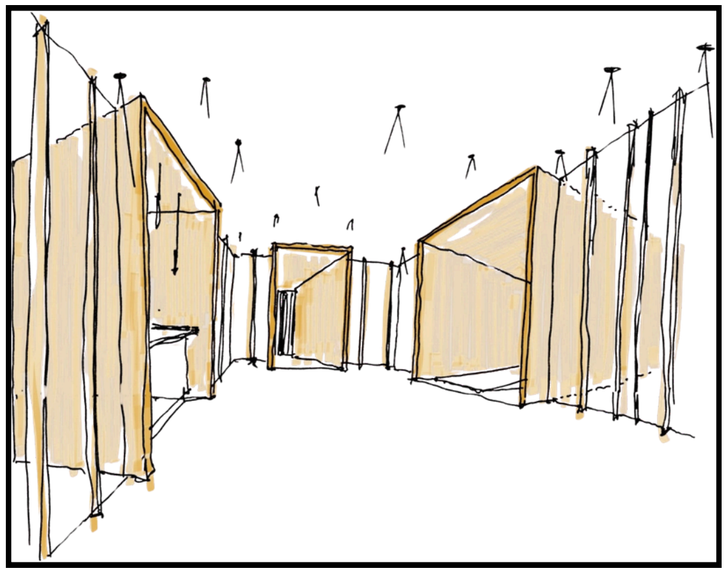

Accesos marcados



coiba
Col·legi Oficial d'Infermeres i Infermers de les Illes Balears

coiba
Col·legi Oficial
d'Infermeres i Infermers
de les Illes Balears

Presentació i aprovació, si escau, mitjançant votació, del projecte de reforma de la Seu col·legial de Palma

Es millorarà l'accessibilitat i la funcionalitat de les instal·lacions, afavorint la comoditat, la seguretat i l'eficiència de les activitats que s'hi desenvolupen.





Presentació i aprovació, si escau, mitjançant votació, del projecte de reforma de la Seu col·legial de Palma

La reforma també possibilitarà ampliar l'oferta formativa, generant espais adequats per a cursos, seminaris i tallers, i fomentant la formació contínua dels col·legiats.



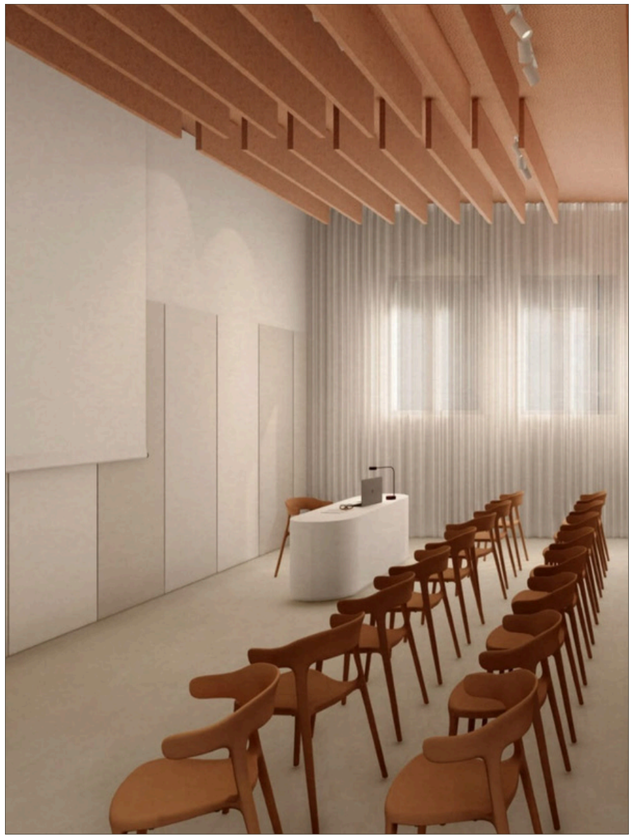

coiba
Col·legi Oficial d'Infermeres i Infermers de les Illes Balears

Presentació i aprovació, si escau, mitjançant votació, del projecte de reforma de la Seu col·legial de Palma

Es podran implementar mesures per reduir els renous i millorar el confort i la seguretat laboral, creant un ambient tranquil i adequat per a la concentració.

Separadores de listones de madera y vidrio con cortineros para doble privacidad.



coiba
Col·legi Oficial d'Infermeres i Infermers de les Illes Balears

Presentació i aprovació, si escau, mitjançant votació, del projecte de reforma de la Seu col·legial de Palma

Aquesta iniciativa respon a les necessitats derivades del creixement del col·legi i reforça la projecció institucional, consolidant la seu com un punt de referència professional i identitari per a tots els membres.



PLANTA BAJA

Nº	DEPENDENCIA	SUP. ÚTIL (m²)
1	ACCESO / SALA ESPERA	89,61
2	DESPACHO	15,24
3	DESPACHO	10,60
4	DESPACHO	10,42
5	DESPACHO GERENCIA	22,58
6	SALA USOS MÚLTIPLES	15,03
7	ALMACÉM	29,31
8	AULA FORMACIÓN	70,10
9	DISTRIBUIDOR	7,32
10	ADMINISTACIÓN	47,50
11	DISTRIBUIDOR	6,36
12	BIBLIOTECA - ASESRO/A JURÍDICO/A	42,78
13	SALA JUNTAS / VOCALÍA	67,04
TOTAL		**433,89 m²**

coiba
Col·legi Oficial d'Infermeres i Infermers de les Illes Balears

COIBA

Resum del pressupost

Reforma del local · Fase 1

PRESSUPOST MÀXIM · IVA INCLÒS

600.000,00 €

Superfície útil
433,89 m²

Pressupost oficial (llicència)
280.000 €

Mobiliari
Reutilització majoritària
de l'existent

Concepte	Import
Honoraris tècnics	47.340,00 €
Serveis administratius i altres	1.500,00 €
IVA dels honoraris i serveis (21 %)	10.256,40 €
Llicència d'obres	18.508,00 €
Total despeses tècniques i administratives	77.604,40 €
Obra i mobiliari (sense IVA)	431.731,90 €
IVA d'obra i mobiliari (21 %)	90.663,70 €
Total obra i mobiliari (IVA inclos)	522.395,60 €
TOTAL PRESSUPOST	600.000,00 €



Obra i mobiliari · 87,1 %

Despeses tècniques · 12,9 %

coiba
Col·legi Oficial
d'Infermeres i Infermers
de les Illes Balears

coiba
Col·legi Oficial
d'Infermeres i Infermers
de les Illes Balears

Moltes gràcies